Dům A

Suterén 1. PP

Chodba	3,41 m²
Prádelna a technická místnost	11,27 m²
Pracovna	14,00 m²
Celkem Suterén	**28,68 m²**
Celková užitná plocha domu	129,37 m²

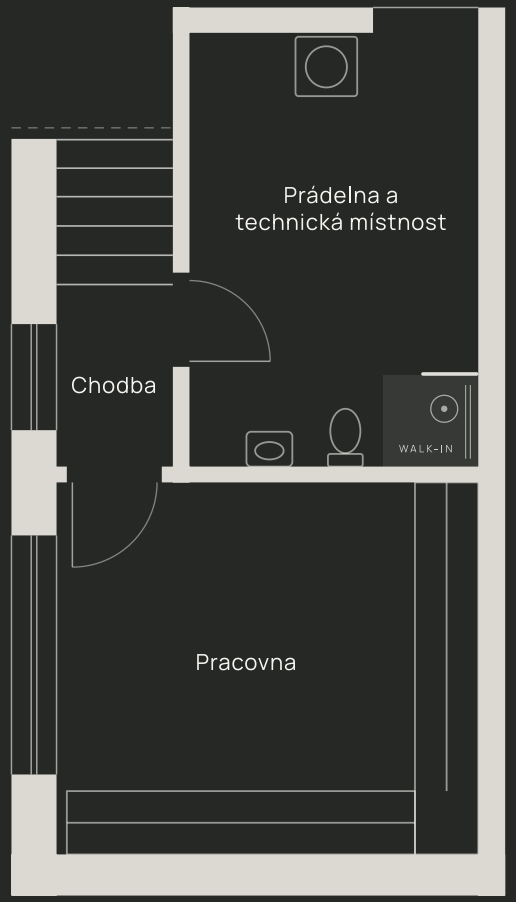

A | B Levá jednotka dvojdomu

REZIDENCE KŘESLICE

Půdorys je ilustrativní. Plochy jsou uvedeny dle NOZ / NV č. 366/2013 Sb. a vycházejí z projektové dokumentace, konečné provedení a vybavení se mohou lišit.

Dům A

Přízemí 1. NP

Zádveří	7,25 m²
WC	2,10 m²
Kuchyň s obývacím pokojem a jídelnou	33,30 m²
Schodiště	5,87 m²
Terasa	25,70 m²
Celkem Přízemí (interiér)	**48,52 m²**
Celková užitná plocha domu	129,37 m²

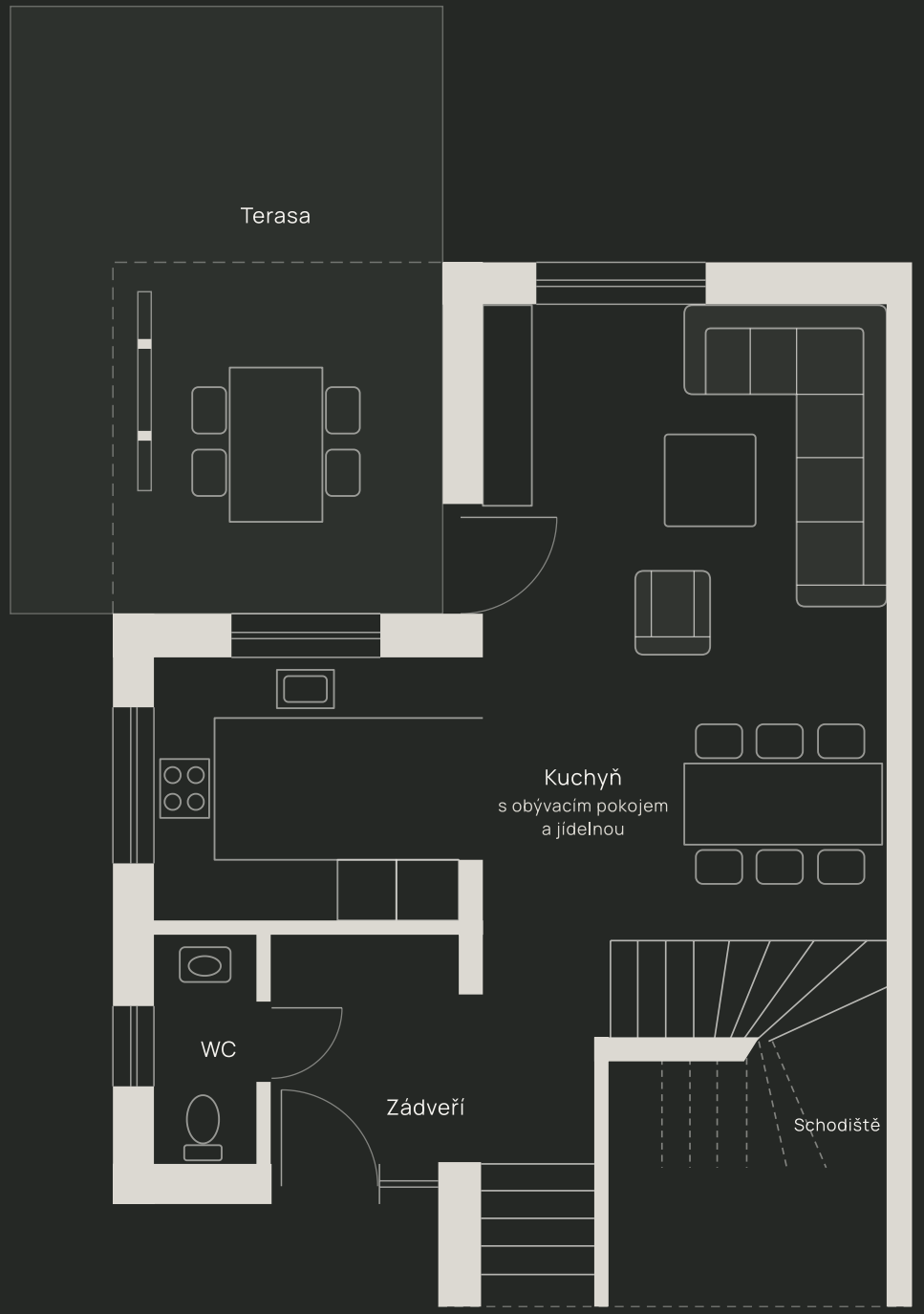

A | B Levá jednotka dvojdomu

REZIDENCE KŘESLICE

Půdorys je ilustrativní. Plochy jsou uvedeny dle NOZ / NV č. 366/2013 Sb. a vycházejí z projektové dokumentace, konečné provedení a vybavení se mohou lišit.

Dům A

Patro 2. NP

Chodba	6,00 m²
Pokoj	11,75 m²
Ložnice	12,00 m²
Koupelna u ložnice	3,70 m²
Pokoj	12,96 m²
Koupelna	5,76 m²
Celkem Patro	**52,17 m²**
Celková užitná plocha domu	129,37 m²

A B Levá jednotka dvojdomu

REZIDENCE KŘESLICE

Půdorys je ilustrativní. Plochy jsou uvedeny dle NOZ / NV č. 366/2013 Sb. a vycházejí z projektové dokumentace, konečné provedení a vybavení se mohou lišit.

